SEC 20 Simulador CSM 200

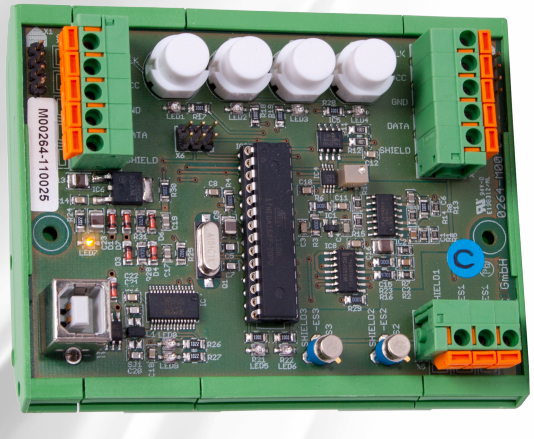

Características

- Diseñado para simular un cable sensor **SEC 20** para configuraciones de prueba
- Se pueden simular hasta ***200*** sensores
- Dos sensores están disponibles en la placa para los tests de calentar o enfriar manualmente
- Adicionalmente, se pueden conectar hasta dos cables sensores **SEC 20**, asi como un sensor externo **ESA-A5**
- Cuatro teclas configurables con valores de temperaturas alternativas, para poder simular temperatura máxima, temperatura diferencial, pre-alarma de temperatura diferencial y perdida de un sensor.
- Se pueden simular configuraciones de sistemas LIST redundantes con dos o mas **CSM 200**
- Instalación sobre carril DIN

Especificaciones

Temperatura de funcionamiento:	0 °C … +40 °C
Mediciones de la carcasa:	102,5 x 82,0 x 42,0 mm (l x b x h, para instalación sobre carril de 35 mm)
Peso:	0,13 kg
Número de sensores:	Max. 200 (programables unicamente de manera continua)
Rango de direcciones de los sensores:	0 … 999
Alimentación eléctrica:	En operación, a través de la LISTcontroller con el cable de conexión **VK SEC** ou cable sensor **SEC 20** durante la programación por **PC** sobre cable **USB**
Condiciones de almacenamiento:	0 °C ... +60 °C, humedad relativa 30% .... 70% sin condensación, proteger contra choques/ vibración/suciedad/descargas electrostáticas **ESD**, rayos **UV**

Información para pasar pedido

- **CSM 200** — Art.-Nr.: **G00264**

Contenido de la entrega

- **CSM 200** (preprogramado con set-up de LISTEC)
- Cable **USB**, Tipo ***A-B***
- LISTmemory **USB**-Stick, incl. Software y documentación

Software de aplicación

- Requisitos del sistema: **PC** con Windows 10, ***64 Bits*** y JavaRuntimeEnviroment de ***64 Bits*** instalado

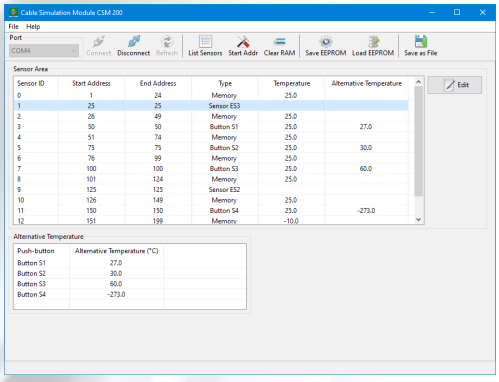

Dimensiones

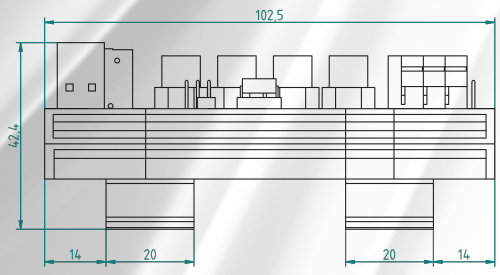

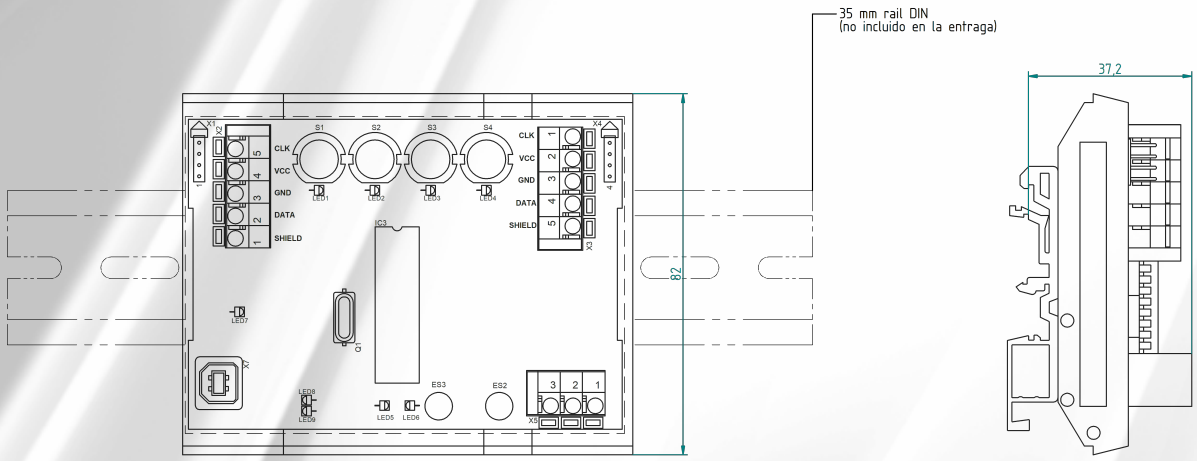

LISTEC GmbH
Am Sandberg 34
D - 84424 Isen
Alemania

Tel.: +49 8083 5385-0
Fax.: +49 8083 5385-20
e-mail: info@listec-gmbh.de
www.listec-gmbh.de

A company of the Swiss Securitas Group

¡ Sujeto a cambios técnicos sin previo aviso !